

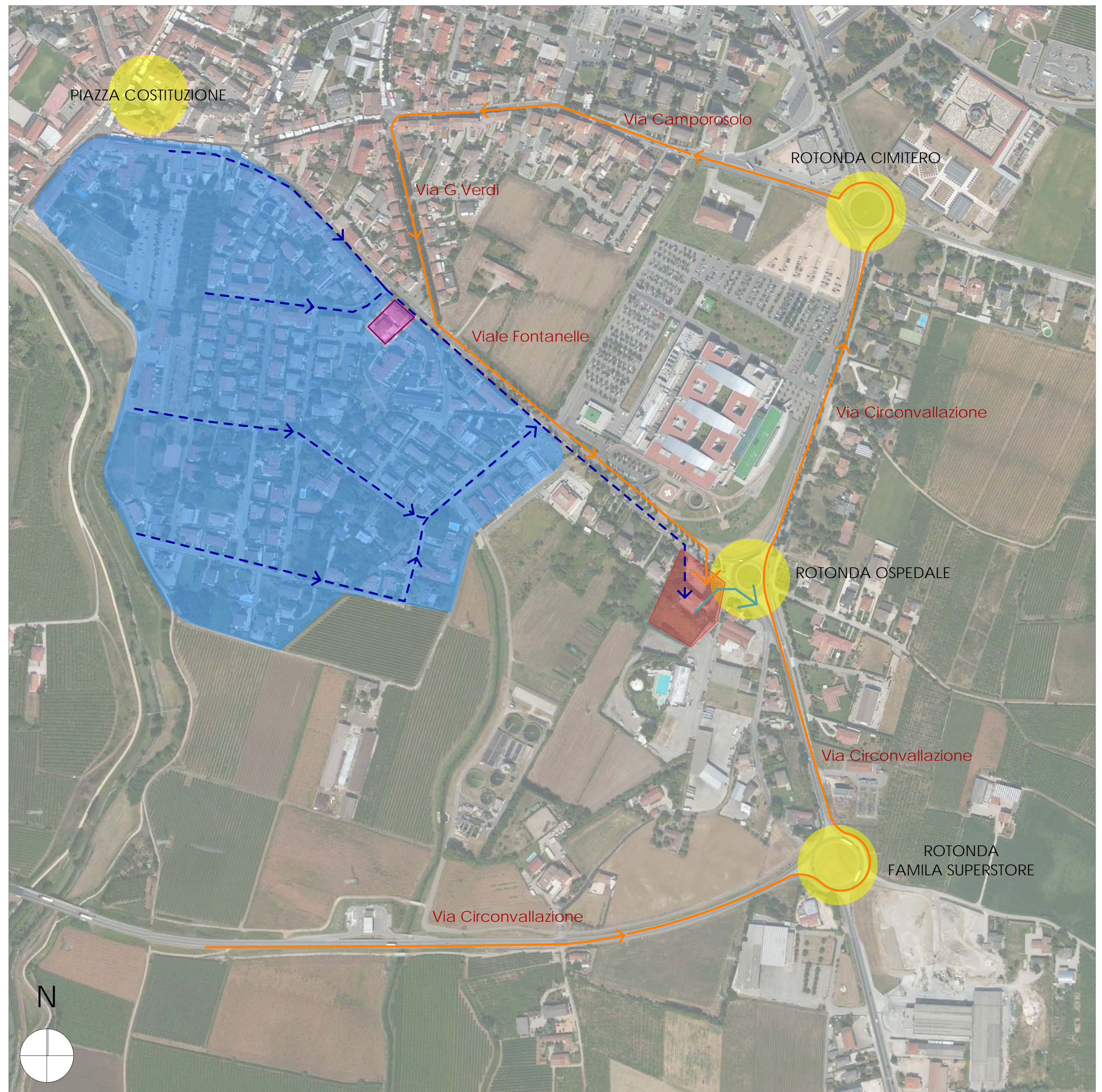

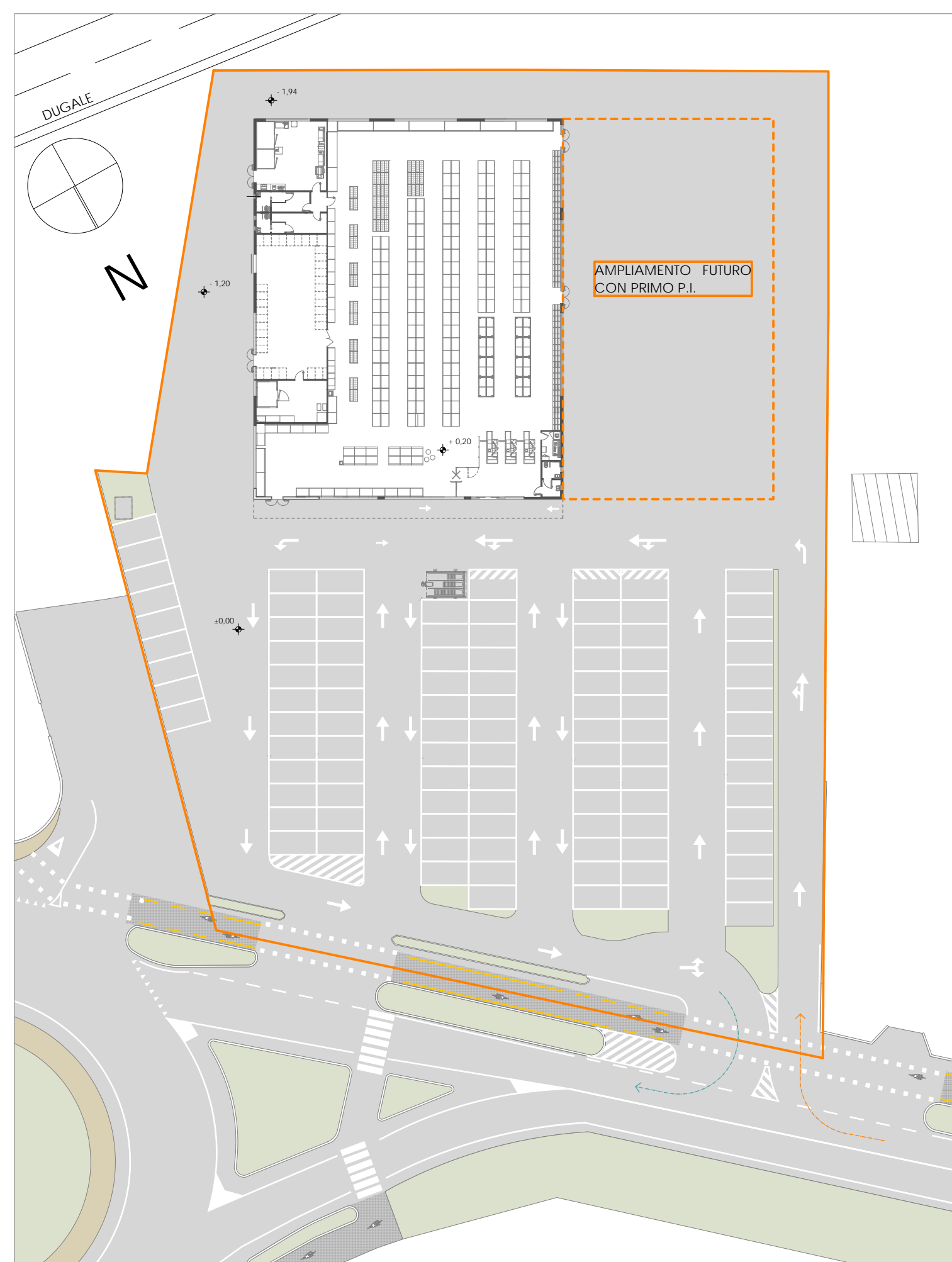





San Bonifacio	<b>GRAN VIALE S.N.C.</b> IN LIQUIDAZIONE	Verona
EDIFICIO COMMERCIALE PREVIA DEMOLIZIONE DELL'EX HOTEL GRAN VIALE - VIALE FONTANELLE -		
PROVVEDIMENTO	PERMESSO DI COSTRUIRE AI SENSI DELL'ART.5 D.L. N°70/2001 CONVERTITO IN LEGGE N° 106/2011 E AI SENSI DEL D.P.R. 380/2001 E S.M.I.	<b>7</b> V 02
TAVOLA	TAVOLA ESPLICATIVA ALLA VALUTAZIONE PRELIMINARE DI IMPATTO SULLA VIABILITA'	
Proprietà Gran Viale S.N.C.		Progeim Engineering S.r.l. Direzione e Coordinamento: Dott. Paolo Crestani  Progettazione: Arch. Samuel Trame  Collaborazione: Arch. Silvia Bortoloto
Data	Elaborato	
05/05/2016	139_AA01v02_ESPLICATIVA VIABILITA'	
- Il presente disegno è di proprietà della PROGEIM ENGINEERING S.r.l. che tutelerà i propri diritti a termine di legge - - Diffusione e riproduzione riservati in conformità alle leggi vigenti -		
PROGEIM ENGINEERING S.r.l. Via Minghetti, 3 37047 San Bonifacio (VR) Tel. 045 7612549 Fax 045 6133140 e-mail studio@progeim.it		

ATTACCO A TERRA | SCALA 1:500



PLANIMETRIA FLUSSI DI TRAFFICO

**LEGENDA:**

-  TRAGITTO VEICOLARE E MERCI IN ENTRATA  
Il flusso giornaliero merci sarà limitato a 1 automezzo di tipo Motrice dimensioni (LxLxH): 8,00 x 2,44 x 2,60 - nella fascia oraria 5.00 - 6.00 AM
-  TRAGITTO VEICOLARE E MERCI IN USCITA
-  FLUSSI DI QUARTIERE DIRETTI ALLA NUOVA SEDE
-  ROTATORIE / SVINCOLI PRINCIPALI
-  AREA DI INTERVENTO
-  SEDE COMMERCIALE IN DISMISSIONE
-  BACINO DI UTENZA DI QUARTIERE