

San Bonifacio	GRAN VIALE S.N.C. IN LIQUIDAZIONE	Verona
EDIFICIO COMMERCIALE PREVIA DEMOLIZIONE DELL'EX HOTEL GRAN VIALE - VIALE FONTANELLE -		
PROVVEDIMENTO	PERMESSO DI COSTRUIRE AI SENSI DELL'ART.5 D.L. N°70/2001 CONVERTITO IN LEGGE N° 106/2001 E AI SENSI DEL D.P.R. 380/2001 E S.M.I.	4 v 02
TAVOOLA	PIANTA - PROSPETTI - SEZIONI	
Proprietà	Progeim Engineering S.r.l. Via Fontanelle 1, 37047 San Bonifacio (VI) Tel. 045 7612549 Fax 045 4131140 email studio@progeim.it Arch. Samuel Trame Geom. Di Biaso Francesco	
Data	Elaborato	
20/04/2016	139_AA01V02_Pianta Prospetti Sezioni	
Il presente disegno è di proprietà della PROGEIM ENGINEERING S.r.l. che tutela i propri diritti a termini di legge - Diffusione o riproduzione riservata in conformità alle leggi vigenti -		
PROGEIM ENGINEERING S.r.l. Via Fontanelle 1, 37047 San Bonifacio (VI) Tel. 045 7612549 Fax 045 4131140 email studio@progeim.it		

PIANO TERRA |
SCALA 1:100

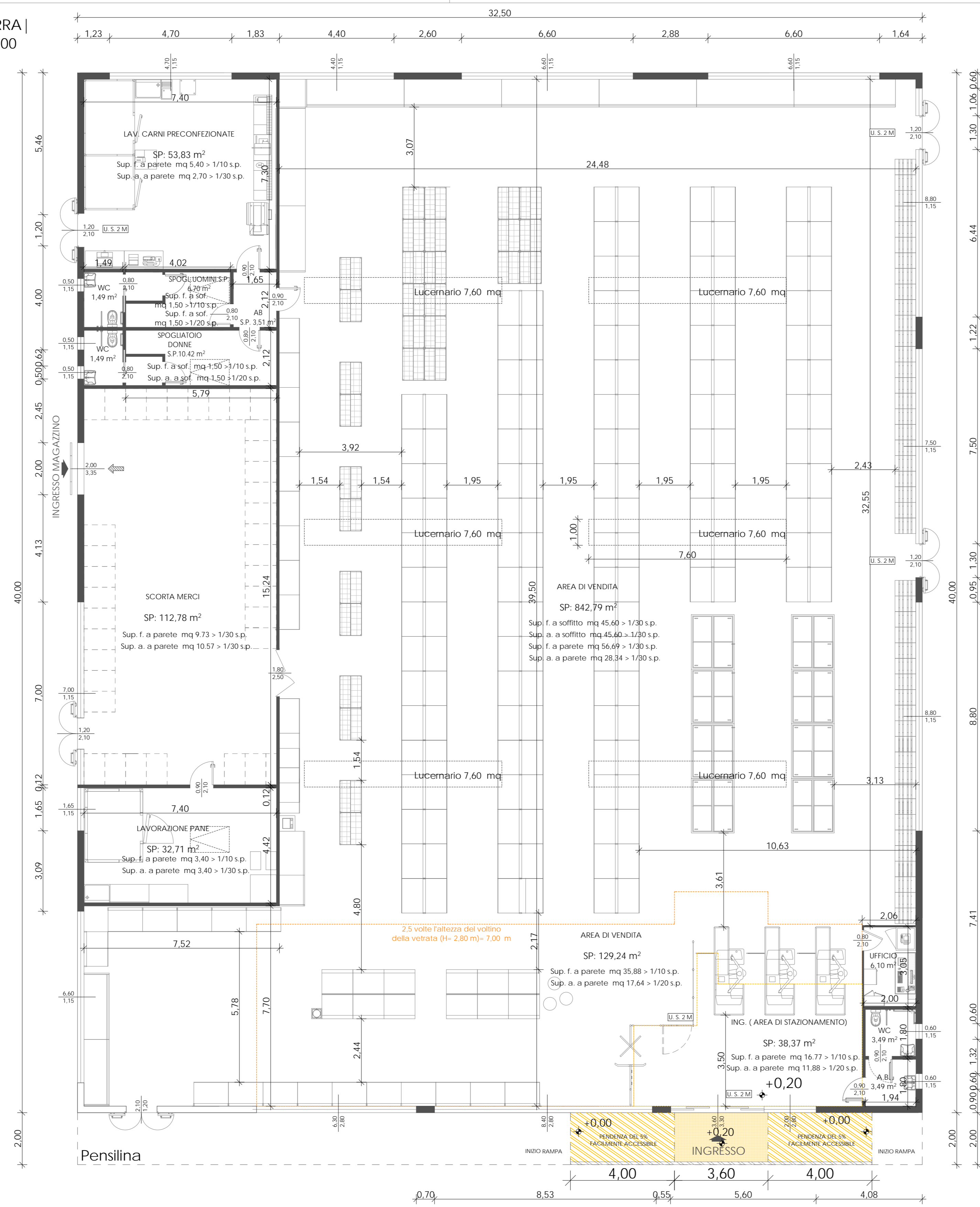

SEZIONE B | B | SCALA 1:100



PROSPETTO NORD | SCALA 1:100

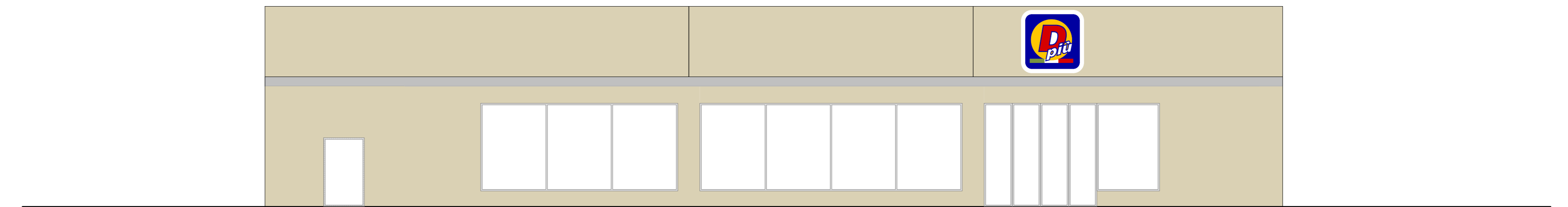

PROSPETTO EST | SCALA 1:100

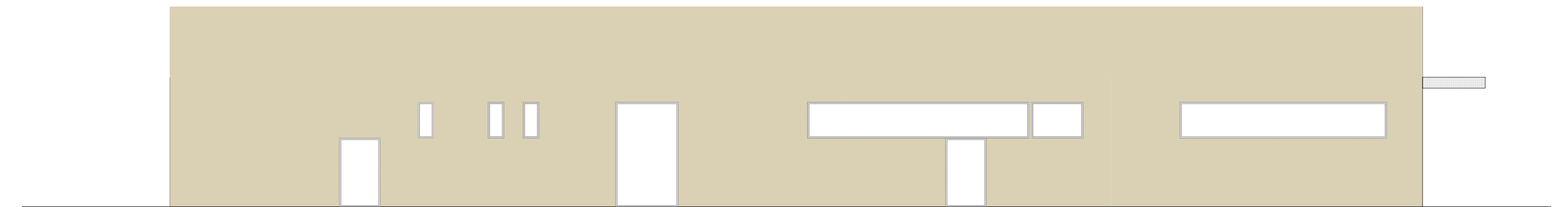

PROSPETTO SUD | SCALA 1:100

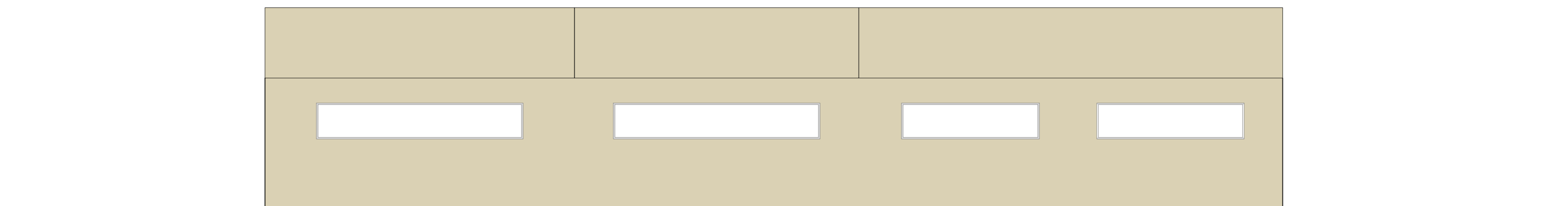

PROSPETTO OVEST | SCALA 1:100

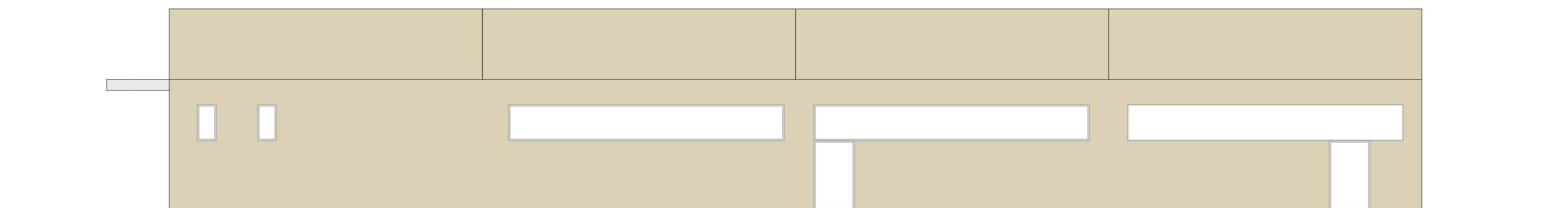

SEZIONE A | A | SCALA 1:100

